

Caderno Orientador

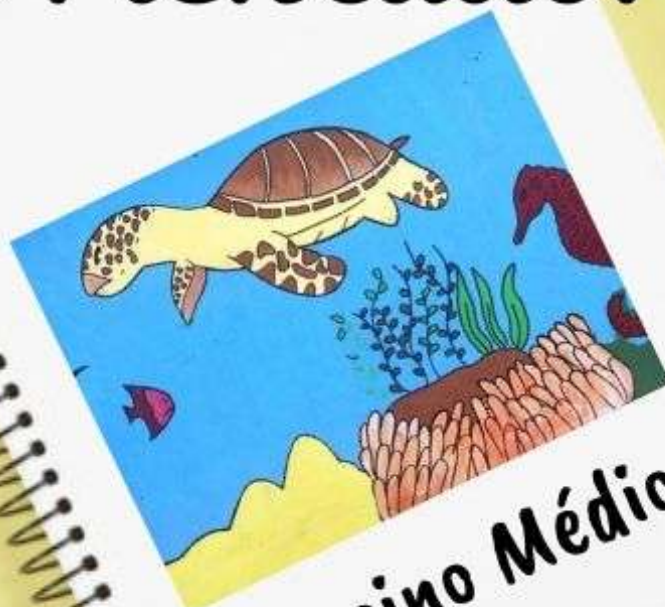

Ensino Médio

1º Ano

Taguatinga

2020

Apresentação

Prezada família,

É com alegria que iniciamos mais um ano de aprendizagem, desenvolvimento, construção de conhecimentos e experiências que garantirão às crianças, uma vida plena de satisfação e trocas.

Nessa jornada de crescimento físico e intelectual esperamos que o progresso das crianças seja amplamente alcançado por meio do desenvolvimento de suas capacidades e aptidões em toda a sua potencialidade.

Desenvolver a capacidade individual e coletiva de aprender a conhecer, aprender a fazer, aprender a ser e a conviver é nossa máxima prioridade como educadores. É por isso que nossa visão é de formar cidadãos conscientes, críticos, humanos e éticos. Constantemente se aprimorando por meio de uma sólida base acadêmica, cultural e política para atender às exigências da vida em sociedade.

Então, leia este manual que foi elaborado com o objetivo de orientar, informar e esclarecer dúvidas quanto ao funcionamento da escola.

Iniciamos mais um ano letivo com entusiasmo e alegria.

Desejamos boas-vindas a todos!

Sabemos que a participação dos responsáveis na educação formal dos filhos garante uma educação completa. A vida familiar e a vida escolar são simultâneas e complementares. Para tanto, seguem informações e normas sobre a rotina escolar.

PROPOSTA PEDAGÓGICA

ENSINO MÉDIO

O Ensino Médio, etapa final da educação básica, tem por objetivo proporcionar aos estudantes uma educação de qualidade preparando-os para seguir com seus estudos em nível superior, integrar-se ao mundo do trabalho e para a atuação social, focado no desenvolvimento de sua personalidade, na convivência com a diversidade de ideias por intermédio de um ensino de qualidade, com sólida formação humanística e domínio dos recursos científicos e tecnológicos. Nossa missão é educar os jovens para a autonomia, criatividade e compromisso social em seu preparo para o exercício da cidadania e preparo para o mundo do trabalho em um mundo cada vez mais complexo e desafiador, que exige o cultivo de princípios éticos, estéticos e políticos, orientadores da vida em sociedade.

A integra da proposta pedagógica da escola poderá ser consultada em www.edusesc.com.br

INÍCIO DO ANO LETIVO

1. COMPOSIÇÃO DA EQUIPE PEDAGÓGICA E ADMINISTRATIVA:

- ✓ Direção Pedagógica
- ✓ Administração escolar
- ✓ Secretaria escolar
- ✓ Coordenação Pedagógica
- ✓ Serviço de Orientação Educacional (SOE)
- ✓ Equipe docente
- ✓ Equipe de monitores
- ✓ Equipe de Nutrição
- ✓ Equipe de manutenção e limpeza

2. ANO LETIVO DE 2020

- ✓ Início: 03/02/2020

3. REUNIÃO DE RESPONSÁVEIS

As datas de reuniões de abertura do ano letivo e dos trimestres serão informadas por meio do Portal EduSesc e APP Agenda Digital no início do ano letivo. Pode haver, no decorrer do ano letivo, reuniões extraordinárias e/ou palestras previamente avisadas aos responsáveis. A presença nas reuniões é de extrema importância para o acompanhamento do desenvolvimento do (a) estudante.

HORÁRIO DE AULAS E DEMAIS INFORMAÇÕES CORRELATAS

HORÁRIO DAS AULAS

O acesso às salas de aulas se dará as 7h05 e 13h25 respectivamente, devendo o estudante estar pontualmente em sala de aula as 7h10 (matutino) e 13h30 (vespertino), momento em que se inicia a aula.

- **Matutino:**

Entrada: 07h10

Saída: 12h25

- **Vespertino:**

Horário obrigatório para complemento da carga horária destinada ao segmento, assim distribuído:

1º ano - terças-feiras das 13h30 às 18h15

2º ano - quartas-feiras das 13h30 às 18h15

3º ano - quintas-feiras das 13h30 às 18h15

*** PODERÁ OCORRER ALTERAÇÃO DE DIA/TURMA NO VESPERTINO DE ACORDO COM A DISPONIBILIDADE DE SALAS. CASO OCORRA, SERÁ COMUNICADO NO INÍCIO DO ANO LETIVO.**

ATRASOS

O limite de tolerância para entrada tardia (atrasos) é de 5 minutos para o primeiro horário, após esse limite, o (a) estudante não será admitido às aulas; os responsáveis serão comunicados. Casos omissos serão analisados pela coordenação do segmento.

Após o terceiro (3º) atraso em um mesmo mês, os responsáveis serão chamados ao SOE - Serviço de Orientação Educacional, para atendimento e assinatura de termo de compromisso.

Entende-se o turno vespertino como sequencial ao matutino, não havendo tolerância de atraso para esse turno. Os estudantes deverão estar em sala de aula pontualmente as 13h30.

SAÍDAS ANTECIPADAS

Só deverá ocorrer em casos emergenciais ou por motivo de saúde e não poderá ocorrer quando o estudante já tiver iniciado a última aula do dia. Não serão autorizadas saídas por meio de ligações telefônicas. A liberação de saída poderá ser feita mediante a presença do responsável nas dependências da escola ou solicitadas em último caso via mensagem encaminhada com antecedência pelo aplicativo Agenda Digital, endereçada ao SOE - Serviço de Orientação Educacional. **IMPORTANTE:** O acesso do responsável ao aplicativo se dá por meio de inserção do CPF e senha própria - que não deve ser compartilhado com nenhuma outra pessoa para garantir a segurança.

ASSIDUIDADE E PONTUALIDADE

Deve ser cultivada como um dever. A presença é registrada diariamente por componente curricular (aulas). A duração de cada aula é de 50 minutos por isso a pontualidade é essencial para o bom aproveitamento da aula (ver item atrasos).

Para que o estudante seja aprovado é necessária uma frequência mínima de 75% do total de aulas/ano, lembrando que o registro de frequência se dá por componente curricular e não por dia. A perda frequente de aulas poderá ocasionar reprovação. A partir da 15ª ausência (sem justificativa) em uma mesma disciplina está a escola obrigada a comunicar o Conselho Tutelar.

ACESSO E PERMANÊNCIA (ÁREA INTERNA)

ACESSO AO ESTUDANTE À UNIDADE ESCOLAR

A liberação de entrada e acesso aos andares e salas de aulas se dará pontualmente às 7h05 e às 13h25, não sendo permitida a permanência de estudantes no interior da unidade escolar antes desses horários. Após a saída é vedada a circulação desses no espaço interno da escola, salvo com acompanhamento de monitor.

ACESSO A BIBLIOTECA EM CONTRATURNO

O atendimento na biblioteca em horário contrário às aulas, ocorrerá somente com agendamento prévio. Ao entrar na unidade, o(a) estudante deverá se identificar na portaria, quando receberá uma pulseira de identificação que deverá ser usada durante todo o horário de permanência desse na unidade escolar. Os(as) estudantes atendidos(as) na biblioteca escolar, **NÃO** poderão transitar nos andares e intervalos durante esse período.

ACESSO DOS ADULTOS RESPONSÁVEIS

O acesso de responsáveis e adultos durante o horário de aulas, estará limitado **ao agendamento de horário para atendimento com coordenadores, orientadores, direção e demais serviços nas salas administrativas.**

Para a retirada do estudante, o responsável deverá identificar-se na portaria da escola e o acesso as dependências da instituição se dará após a devida etiquetagem de identificação. Sem essa, não será autorizado o acesso de adultos às áreas internas da escola em nenhum horário.

SAÍDA POR TRANSPORTE ESCOLAR

É de responsabilidade dos responsáveis verificarem o credenciamento e a idoneidade do transporte escolar. Observar e informar ao motorista o horário de entrada e saída. Os responsáveis pelo(a) estudante deverão autorizar o transporte escolar cadastrando-o junto à secretaria escolar (nomes e telefones).

REITERAMOS QUE POR LEI, É EXIGIDO QUE O TRANSPORTE ESCOLAR TENHA UM AUXILIAR ALÉM DO MOTORISTA. NÃO CONTRATE SERVIÇOS QUE NÃO ATENDAM A LEGISLAÇÃO.

A fiscalização ao serviço prestado é de responsabilidade familiar. A escola não faz intermediação nem controle desses serviços.

SUGERIMOS O USO DE UNIFORME PARA CONDUTORES E MONITORES DO TRANSPORTE ESCOLAR, PARA MELHOR ORGANIZAÇÃO E PADRONIZAÇÃO DO SERVIÇO.

UNIFORME ESCOLAR

USO DO UNIFORME

O uniforme completo é de uso diário e obrigatório. **Não será permitido o uso de tamancos, sandálias, chinelos, botas, toucas e bonés.** O (a) estudante deverá calçar tênis diariamente. O uniforme deverá ser identificado com o nome completo e a turma em todas as peças.

AGASALHO, MOCHILAS, ROUPAS E DEMAIS PERTENCES

Preferencialmente identificados, devem ficar sob o cuidado e responsabilidade individual do (a) estudante. Para evitar transtornos, solicitamos que o estudante não venha para a escola com joias, presilhas, cordões, pulseiras, relógios, celulares, dinheiro, equipamentos eletrônicos, fones de ouvido, maquiagens, brinquedos, objetos de valor e outros, pelos **quais não nos responsabilizamos.**

São componentes do uniforme escolar:

- CAMISETA MANGA CURTA, LONGA OU REGATA,
- AGASALHO,
- SHORTS,
- SHORTS SAIA,
- CALÇA E,
- TÊNIS (QUALQUER COR).

O UNIFORME ESCOLAR DEVERÁ SER ADQUIRIDO NAS LOJAS AUTORIZADAS PELO SESC:

- LOJA 4 ONDAS - SESC TAGUATINGA NORTE
- SPORT WEAR - SESC TAGUATINGA SUL, CEILÂNDIA E GAMA

Para as aulas de Educação Física, recomenda-se o uso de camisetas de manga curta ou regata, bermuda e tênis (todos itens do uniforme escolar).

COMUNICAÇÃO E MÍDIAS

AGENDA DIGITAL

A Agenda Digital é o meio de comunicação entre a família e a escola. Solicitamos que os responsáveis baixem e supervisionem diariamente todos os comunicados publicados. O uso da agenda digital, além de prático é um importante canal para a comunicação, permitindo ainda a contribuição para com o meio ambiente, evitando a necessidade de utilização de impressos diversos. Com o aplicativo, os responsáveis recebem comunicados, circulares e atualizações diversas sobre o dia a dia de seu(s) filho(s) na escola.

A Agenda Digital, deverá ser baixada em seu tablet ou smartphone, por meio da Play Store ou App Store. O aplicativo está disponível para sistemas iOS (iPhone) e Android. A instalação é simples e gratuita.

Para ter acesso ao aplicativo, basta seguir o "Guia de Instalação" (página 10) ou em www.edusesc.com.br

Informamos que o usuário e senha para entrar no aplicativo são os mesmos utilizados para acesso ao Portal EDUSESC (www.edusesc.com.br).

* Para que não haja problemas de acesso, é importantíssimo que os responsáveis façam a ATUALIZAÇÃO CADASTRAL no Portal EDUSESC (www.edusesc.com.br) e principalmente ATUALIZEM SEUS ENDEREÇOS DE E-MAILS. O sistema não aceita e-mails iguais, portanto OS RESPONSÁVEIS DEVERÃO TER E-MAILS DISTINTOS cadastrados no Portal. Caso não consiga atualizar, procure a secretaria escolar.

Também é possível acessar a aplicação via Web por meio do endereço eletrônico: <https://edusesctaguatinga.escolaemmovimento.com.br>

Aplicativo Agenda Digital

GUIA DE INSTALAÇÃO



1 Acesso

Para conectar-se à aplicação utilize o mesmo usuário e senha usado ao acessar o Portal da Escola (www.edusesc.com.br).



2 Localize e baixe gratuitamente o aplicativo da escola.

Digite na App Store ou na Google Play o nome da Escola para encontrar o aplicativo.



3 Agora você pode acessar o aplicativo.

Após baixar o aplicativo, o ícone referente à escola será exibido no seu aparelho.

Acione o ícone para abrir o aplicativo da escola e informe seu usuário e senha quando solicitado.



4 Pronto. Agora você está conectado à escola.

Agora você está apto a receber todas as informações da escola em seu celular. É possível visualizar comunicados em geral, notícias, convites, lembretes, como também a agenda que apresenta os eventos planejados pela escola, feriados e recessos.



5 Mantenha seu aplicativo atualizado.

É importante que você esteja conectado à escola com a versão mais recente do aplicativo. Caso seu aparelho não atualize os aplicativos instalados automaticamente, atualize-os acessando a App Store ou Google Play.



6 O aplicativo no seu celular.

O espaço utilizado pelo aplicativo da escola no celular é muito pequeno facilitando o acesso a qualquer momento.

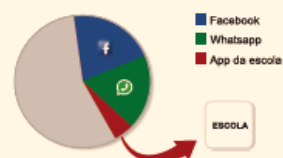

PORTAL EDUSESC

O Portal EDUSESC contém todas as informações sobre a vida escolar de seu (sua) filho (a). Trata-se de um ambiente virtual, onde é possível obter de forma rápida, informações tais como: **boletim escolar e/ou relatório descritivo individual, declarações, informativos, realizar a atualização cadastral, alteração de senhas, dentre outros.** Além disso, as atividades desenvolvidas no ambiente escolar, são publicadas para que as famílias tenham acesso aos acontecimentos da rotina escolar.

Para acessá-lo pela primeira vez, o **LOGIN** será o número de CPF do responsável, seguido da senha padrão (12345678), que deverá ser alterada para uma de sua conveniência.

Caso já tenha acessado e porventura esqueceu ou perdeu sua senha, procure a Secretaria Escolar.

Acesso por meio do endereço www.edusesc.com.br.

APARELHOS CELULARES E/OU SMARTPHONES

O uso de celulares/smartphones, assim como outros acessórios (fones de ouvido, etc.) estão **proibidos** em sala de aula, salvo em caso de uso pedagógico orientado e acompanhado por professor, de acordo com a lei 4131 de 02/05/2008. A escola **NÃO** se responsabiliza pela perda de nenhum desses pertences, cabendo aos estudantes o cuidado e zelo. Os aparelhos deverão permanecer desligados ou em modo silencioso durante todo o período de aulas.

LANCHES, ANIVERSÁRIOS NA ESCOLA e MENSALIDADES

LANCHE

Para Ensino Fundamental II, o lanche poderá ser adquirido na cantina da escola por meio de aquisição de fichas junto ao caixa da escola. Sugerimos que lanches externos não venham acompanhados de refrigerantes, frituras ou salgadinhos industrializados. O cardápio disponível na lanchonete é organizado pelo Serviço de Nutrição Escolar.

ANIVERSÁRIOS NA ESCOLA

As comemorações de aniversários (estudantes e professores) **NÃO** são autorizadas no ambiente escolar.

MENSALIDADES ESCOLARES

A EDUSESC adota o sistema de anuidade escolar, dividida em 12 parcelas vincendas no dia 10 de cada mês, podendo ser paga em bancos, loterias e nos caixas das unidades do Sesc. Os boletos podem ser retirados por meio do site www.edusesc.com.br e /ou www.sescdf.com.br.

OBSERVAÇÕES GERAIS

Todas as observações serão levadas ao conhecimento dos responsáveis por meio da Agenda Digital ou via telefone, após a tomada das providências necessárias, conforme os casos.

PORTAL EDUSESC

O Portal EDUSESC contém todas as informações sobre a vida escolar de seu (sua) filho (a). Trata-se de um ambiente virtual, onde é possível obter de forma rápida, informações tais como: **boletim escolar e/ou relatório descritivo individual, declarações, informativos, realizar a atualização cadastral, alteração de senhas, dentre outros.** Além disso, as atividades desenvolvidas no ambiente escolar são publicadas para que as famílias tenham acesso aos acontecimentos da rotina escolar.

Para acessá-lo pela primeira vez, o **LOGIN** será o número de CPF do responsável, seguido da senha padrão (12345678), que deverá ser alterada para uma de sua conveniência.

Caso já tenha acessado e porventura esqueceu ou perdeu sua senha, procure a Secretaria Escolar.

Acesso por meio do endereço www.edusesc.com.br.

APARELHOS CELULARES E/OU SMARTPHONES

O uso de celulares/smartphones, assim como outros acessórios (fones de ouvido, etc.) estão **proibidos** em sala de aula, **salvo em caso de uso pedagógico orientado e acompanhado por professor, de acordo com a lei 4131 de 02/05/2008**. A escola **NÃO** se responsabiliza pela perda de nenhum desses pertences, cabendo aos estudantes o cuidado e zelo. Os aparelhos deverão permanecer desligados ou em modo silencioso durante todo o período de aulas.

LANCHES, ANIVERSÁRIOS NA ESCOLA e MENSALIDADES

LANCHE

Para Ensino Fundamental II, o lanche poderá ser adquirido na cantina da escola por meio de aquisição de fichas junto ao caixa da escola. Sugerimos que lanches externos não venham acompanhados de refrigerantes, frituras ou salgadinhos industrializados. O cardápio disponível na lanchonete é organizado pelo Serviço de Nutrição Escolar.

ANIVERSÁRIOS NA ESCOLA

As comemorações de aniversários (estudantes e professores) **NÃO** são autorizadas no ambiente escolar.

MENSALIDADES ESCOLARES

A EDUSESC adota o sistema de anuidade escolar, dividida em 12 parcelas vincendas no dia 10 de cada mês, podendo ser paga em bancos, loterias e nos caixas das unidades do Sesc. Os boletos podem ser retirados por meio do site www.edusesc.com.br e /ou www.sescdf.com.br.

OBSERVAÇÕES GERAIS

Todas as observações serão levadas ao conhecimento dos responsáveis por meio da Agenda Digital ou via telefone, após a tomada das providências necessárias, conforme os casos.

ASSUNTOS RELACIONADOS À SAÚDE ESCOLAR

SERVIÇO DE ENFERMAGEM

A unidade possui um serviço de enfermagem. Após uma ocorrência de saúde apresentada pelo(a) estudante durante o horário de aulas, o familiar (responsável) será imediatamente requisitado a comparecer à escola ou à unidade de serviço médico (se for o caso), para dar acompanhamento ao estudante. Até a chegada de um adulto responsável, o (a) estudante permanecerá sob o acompanhamento da(o) técnica(o) em saúde ou do Orientador Educacional.

A escola possui convênio com a UTI Vida, que será acionada em caso de emergência e quando identificada a necessidade pelo Serviço Técnico de Enfermagem.

Campanhas de saúde poderão ser ofertadas ao longo do ano, sendo opcional a participação.

A escola não faz atendimento de rotina, acompanhamento de saúde, medicação ou qualquer outra ação referente ao estado de saúde regular do(a) estudante. Os responsáveis devem organizar a rotina de saúde do jovem, evitando a frequência às aulas quando apresentarem febres, vômito, diarreia ou quaisquer indícios de doenças infecto contagiosas, que possam por em risco outros estudantes. Não será ministrada **medicação** na escola, mesmo com prescrição médica. A **medicação** em horário escolar, deverá ser ministrada apenas pela família.

Sugerimos que adotem horários de **medicação** que não afetem a rotina escolar do jovem, organizando-se para manter os horários fora da rotina escolar. **É proibido o envio de medicações dentro da mochila dos estudantes.**

ATESTADO MÉDICO

Em caso de doença, a família deverá justificar a ausência por meio de atestado médico, a ser entregue ao Serviço de Orientação Escolar (SOE) e/ou Coordenação Pedagógica. Não será ministrada medicação na escola, mesmo com prescrição médica. **Orientamos a organização dos horários de medicação a cada 6, 8 ou 12 horas de forma a não coincidir com os horários de aulas.**

MATERIAL ESCOLAR

MATERIAL PEDAGÓGICO

O material de uso pedagógico é utilizado durante a realização das atividades previstas no calendário escolar e descritas no PLANO DE EXECUÇÃO PARA UTILIZAÇÃO DO MATERIAL ESCOLAR PEDAGÓGICO do segmento, divulgado no site www.edusesc.com.br.

É de responsabilidade da família a aquisição e entrega desses materiais até o início do ano letivo.

A EDUSESC oferta duas possibilidades de compra desses materiais, sendo a forma e locais para aquisição de livre escolha do responsável, a saber:

- Aquisição de item único em quantidade a ser definida pelo **valor limite de R\$ 105,00 (cento e cinco reais)** para o ano. O item a ser adquirido será fornecido no ato da matrícula, na secretaria escolar, **ou**;
- Aquisição de lista completa individual de material pedagógico. Essa lista deverá ser retirada na secretaria escolar, em caso de ser esta a forma de aquisição desejada.

A entrega desse material é de caráter obrigatório, previsto em Contrato Anual de Prestação de Serviços, para a efetivação da proposta pedagógica da escola.

KIT INDIVIDUAL DO ESTUDANTE

Cada estudante deverá ter para seu uso pessoal cadernos universitários (um para cada disciplina), lápis, lápis de cor, cola, régua, corretivo adesivado, canetas, tesoura sem ponta, dicionário de língua portuguesa, etc.

LIVROS DIDÁTICOS E DE LITERATURA

LIVROS DIDÁTICOS - 2020

1º ANO – ENSINO MÉDIO

Acesso à Rede Compartilha

* Material didático necessário para as atividades que farão parte do currículo escolar do seu(s) filho(s).



Conteúdos Educacionais

Digitais e Sistema de Gestão da Aprendizagem - LMS

Os **conteúdos educacionais digitais** são recursos que tornam as aulas mais interativas.

Seu uso está associado aos livros didáticos, o que tornará o dia a dia dos estudantes mais dinâmico e interativo, potencializando seu interesse nos estudos e ampliando seu aprendizado.

Obs.: Adquirir por meio do site MODERNA COMPARTILHA pelo link

<https://www.modernacompartilha.com.br/compre-aqui/>

Moderna Plus Gramática - Volume único

Texto: análise e construção de sentido

[Moderna Plus](#)

Editora Moderna

Autor: Marcela Pontara, Maria Luiza M. Abaurre

Edição: 3^a Edição

Disciplina: Gramática

Indicação: Volume Único (EM)

ISBN: 9788516097141



Obs.: Adquirir preferencialmente por meio do site MODERNA COMPARTILHA pelo link

<https://www.modernacompartilha.com.br/compre-aqui/>

Dicionário

(Língua Portuguesa)

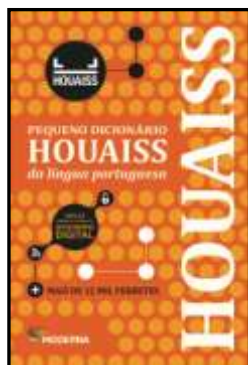

Pequeno Dicionário Houaiss da Língua Portuguesa

Editora Moderna

Autor: Antônio Houaiss

Edição: 1^a Edição

Disciplina: Português

Indicação: Volume Único (EM)

ISBN: 9788516101473

Obs.: Adquirir preferencialmente por meio do site MODERNA COMPARTILHA pelo link

<https://www.modernacompartilha.com.br/compre-aqui/>

Moderna Plus Literatura - Volume Único

Tempos, leitores e leituras

Moderna Plus

Editora Moderna

Autor: Marcela Pontara, Maria Luiza M. Abaurre

Edição: 3^a Edição

Disciplina: Literatura, Português

Indicação: Volume Único (EM)

ISBN: 9788516097165



Obs.: Adquirir preferencialmente por meio do site MODERNA COMPARTILHA pelo link

<https://www.modernacompartilha.com.br/compre-aqui/>

Redação

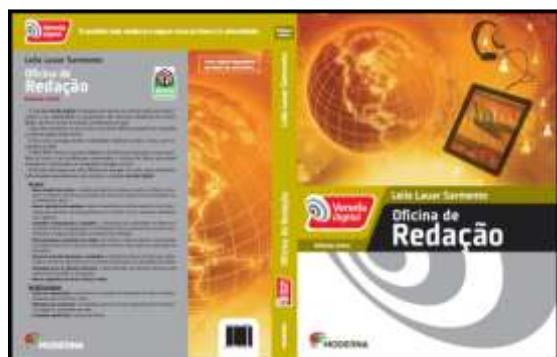

Vereda Digital Oficina de Redação - Volume único

Vereda Digital

Editora Moderna

Autor: Leila Lauar Sarmento

Edição: 4^a Edição

Disciplina: Português, Redação

Indicação: Volume Único (EM)

ISBN: 9788516089870

Obs.: Adquirir preferencialmente por meio do site MODERNA COMPARTILHA pelo link

<https://www.modernacompartilha.com.br/compre-aqui/>

LEM - Inglês

Challenge 3rd edition

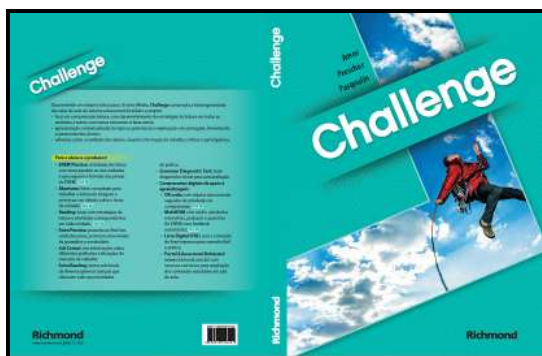

Challenge 3rd Edition

Richmond

Autor: Eduardo Amos, Elisabeth Prescher,
Ernesto Pasqualin

Disciplina: Inglês

Indicação: Volume Único (EM)

ISBN: 9788516103491

Obs.: Adquirir preferencialmente por meio do site MODERNA COMPARTILHA pelo link

<https://www.modernacompartilha.com.br/compre-aqui/>

LEM - Inglês (Dicionário)

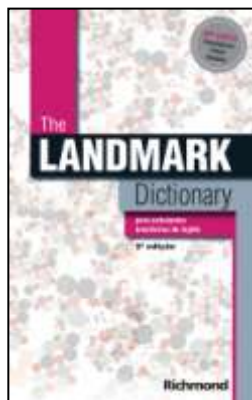

The Landmark Dictionary.

EDITORA: Richmond.

Obs.: Adquirir preferencialmente por meio do site MODERNA COMPARTILHA pelo link

<https://www.modernacompartilha.com.br/compre-aqui/>

Moderna Plus História - Volume único

Conexões com a História

Moderna Plus

Editora Moderna

Autor: Alexandre Alves, Letícia Fagundes de Oliveira

Edição: 2^a Edição

Disciplina: História

Indicação: Volume Único (EM)

ISBN: 9788516100216



Obs.: Adquirir preferencialmente por meio do site MODERNA COMPARTILHA pelo link <https://www.modernacompartilha.com.br/compre-aqui/>

Moderna Plus Geografia - Volume único

Conexões: Estudos de Geografia Geral e do Brasil

Moderna Plus

Editora Moderna

Autor: Lygia Terra, Raul Borges Guimarães, Regina Araujo

Edição: 3^a Edição

Disciplina: Geografia

Indicação: Volume Único (EM)

ISBN: 9788516100230





Obs.: Adquirir preferencialmente por meio do site MODERNA COMPARTILHA pelo link

<https://www.modernacompartilha.com.br/compre-aqui/>

Vereda Digital - Conexões com a Matemática

Vereda Digital

Editora Moderna

Autor: Edições Educativas da Editora Moderna

Edição: 2^a Edição

Disciplina: Matemática

Indicação: Volume Único (EM)

ISBN: 9788516107307

Código do produto: 12107307



Obs.: Adquirir preferencialmente por meio do site MODERNA COMPARTILHA pelo link

<https://www.modernacompartilha.com.br/compre-aqui/>

Vereda Digital - Física

Vereda Digital

Editora Moderna

Autor: Carlos Magno Azinaro Torres,
Nicolau Gilberto Ferraro, Paulo Cesar Martins Penteadó

Edição: 2^a Edição

Disciplina: Física

Indicação: Volume Único (EM)

ISBN: 9788516107338

Código do produto: 12107338



Obs.: Adquirir preferencialmente por meio do site MODERNA COMPARTILHA pelo link

<https://www.modernacompartilha.com.br/compre-aqui/>

Moderna Plus Química - Volume 1

Conexões com a Química

Moderna Plus

Editora Moderna

Autor: Edições Educativas da Editora Moderna

Edição: 1^a Edição

Disciplina: Química

Indicação: 1^o Ano (EM)

ISBN: 9788516092764



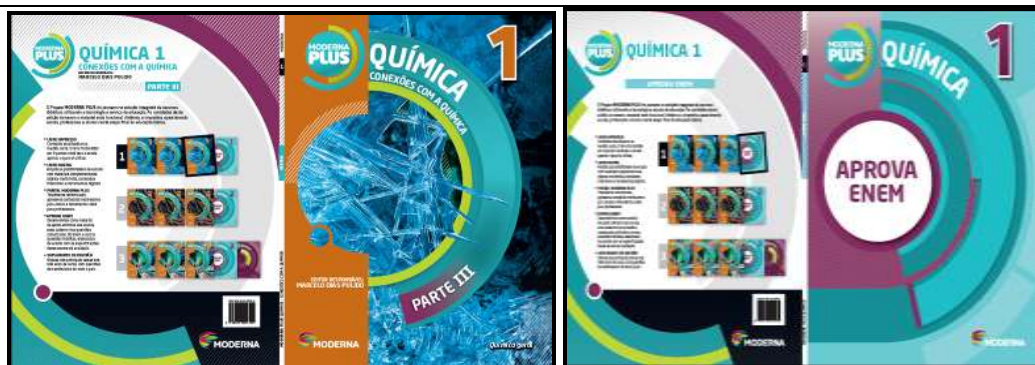

Obs.: Adquirir preferencialmente por meio do site MODERNA COMPARTILHA pelo link <https://www.modernacompartilha.com.br/compre-aqui/>

Moderna Plus Biologia - Volume 1

Das células - Origem da vida, Citologia, Histologia e Embriologia

Moderna Plus

Editora Moderna

Autor: Gilberto Rodrigues Martho, José Mariano Amabis

Edição: 4^a Edição

Disciplina: Biologia

Indicação: 1^o Ano (EM)

ISBN: 9788516100377



Obs.: Adquirir preferencialmente por meio do site MODERNA COMPARTILHA pelo link <https://www.modernacompartilha.com.br/compre-aqui/>

Vereda Digital - Filosofar com textos

Vereda Digital

Editora Moderna

Autor: Maria Lúcia de Arruda Aranha

Disciplina: Filosofia

Indicação: Volume Único (EM)

ISBN: 9788516107079

Código do produto: 12107079



Obs.: Adquirir preferencialmente por meio do site MODERNA COMPARTILHA pelo link

<https://www.modernacompartilha.com.br/compre-aqui/>

Vereda Digital - Sociologia em movimento

Vereda Digital

Editora Moderna

Autor: Afrânio Silva, Bruno Loureiro, Cassia Miranda

Disciplina: Sociologia

Indicação: Volume Único (EM)

ISBN: 9788516107116

Código do produto: 12107116



Obs.: Adquirir preferencialmente por meio do site MODERNA COMPARTILHA pelo link

<https://www.modernacompartilha.com.br/compre-aqui/>

LEM - Espanhol: Nuevo Listo – Volume único

Autores: Melone, Enrique, Menón, Lorena

Editora: Santillana - 2ª EDIÇÃO

Disciplina: Espanhol

Indicação: Volume Único (EM)

ISBN: 9788516082178



Obs.: Adquirir preferencialmente por meio do site MODERNA COMPARTILHA pelo link

<https://www.modernacompartilha.com.br/compre-aqui/>

LEM - Espanhol

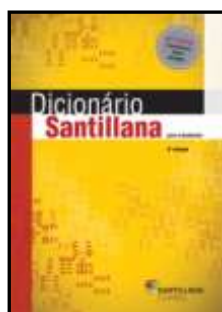

Título: Dicionário Santillana para estudantes

Editora Santillana - Espanol - 4ª edição.

Obs.: Adquirir preferencialmente por meio do site MODERNA COMPARTILHA pelo link

<https://www.modernacompartilha.com.br/compre-aqui/>

Arte

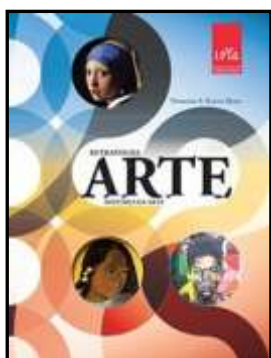

Retratos da Arte - História da Arte

1ª Edição Atualizada - Vol. Único

Autora: Nereide S. Santa Rosa

Editora: Leya Brasil

ISBN: 9788581810317

* OS LIVROS ESTARÃO DISPONÍVEIS PARA COMPRA NO SITE <https://www.modernacompartilha.com.br/compre-aqui/> A PARTIR DO DIA 15/10/2019.

** OBSERVE A EDIÇÃO ATUALIZADA DOS LIVROS PARA EVITAR A NECESSIDADE DE TROCA.

LIVROS LITERÁRIOS (PARADIDÁTICOS)

De caráter obrigatório, os títulos dos livros literários também conhecidos como paradidáticos são definidos pela escola e complementam o projeto pedagógico para o ano letivo. Sua utilização, leitura e estudo objetiva o contato do estudante com a leitura, o preparo desse para a sequência dos estudos, o desenvolvimento do senso crítico, a formação cultural e cognitiva, além de complementar os projetos definidos para o ano.

* A lista com os títulos e autores dos **LIVROS LITERÁRIOS**, será disponibilizada aos responsáveis na primeira reunião do ano e não poderão ser substituídos por outros não autorizados pela coordenação do segmento.

CRITÉRIOS AVALIATIVOS E SISTEMA DISCIPLINAR

REGIME TRIMESTRAL - A escola adota o regime trimestral de notas de acordo com o calendário escolar.

Sistema de trimestralidade		
Trimestre	Início	Término
1º	03/02/2020	14/05/2020
2º	15/05/2020	03/09/2020
3º	04/09/2020	11/12/2020

Obs: O calendário poderá, eventualmente, sofrer alterações.

COMPONENTES CURRICULARES

O Ensino Médio compreende quatro áreas do conhecimento e dezesseis componentes curriculares. O diagrama abaixo mostra a relação entre a área de conhecimento e componente curricular:

Área do conhecimento	Componentes curriculares
Linguagens e suas Tecnologias	Língua Portuguesa (literatura, gramática e redação) Arte Educação Física Língua Inglesa Língua Espanhola
Matemática e suas Tecnologias	Matemática 1 e 2
Ciências da Natureza e suas Tecnologias	Biologia Química Física 1 e 2
Ciências Humanas e Sociais Aplicadas	Geografia História Sociologia Filosofia

MODELO GERAL DE DISTRIBUIÇÃO DE NOTAS

NOTA 1 (N1): 10,00 PONTOS DE AVALIAÇÃO INTERDISCIPLINAR.

De caráter obrigatório, essa avaliação engloba todas as disciplinas. Realizada em dois sábados letivos, divididas nas áreas de humanas (**bloco 1 - Ciências Humanas e Sociais Aplicadas, Linguagens e suas Tecnologias**) e exatas (**bloco 2 - Ciências da Natureza e Matemática**). Ao bloco 1 atribui-se até 12,0 pontos de acordo com o desempenho do estudante e ao bloco 2 atribui-se até 8,0 pontos. Para a atribuição de nota final, serão somados os resultados dos dois blocos e dividido por 2. A pontuação final obtida nessa avaliação será atribuída em todos os componentes curriculares. Visa familiarizar os estudantes com avaliações que ele encontrará em sua vida futura (vestibulares, ENEM, concursos, etc.).

NOTA 2 (N2): 10,00 PONTOS DE TRABALHOS GLOBAIS E SIMULADO TRIMESTRAL.

TRABALHOS GLOBAIS: São trabalhos referentes aos projetos desenvolvidos ao longo do ano, classificados como globais (interdisciplinares). Um para cada trimestre, são regidos por Edital próprio que disciplina e organiza seu desenvolvimento.

SIMULADO TRIMESTRAL: Avaliações trimestrais em formato de simulados (PAS/ENEM) aplicadas em contraturno, em dois dias. Compõem até 7,0 pontos da nota. Essas avaliações são distribuídas em dois blocos: **bloco 1 (até 4 pontos) - Ciências Humanas e Sociais Aplicadas, Linguagens e suas Tecnologias;** **bloco 2 (até 3 pontos) - Ciências da Natureza e Matemática.**

NOTA 3 (N3): 10,00 DA AVALIAÇÃO TRIMESTRAL.

Essas avaliações englobam os conteúdos do trimestre pertinentes a cada componente curricular. Aplicadas ao longo de cada trimestre, com até 3 (três) avaliações em cada dia. Nas datas previstas em calendário, as avaliações serão aplicadas nos três primeiros horários. Após o intervalo as aulas ocorrerão normalmente, não estando os estudantes liberados dessas.

A média final do trimestre (MT) é a soma de cada uma dessas notas (N1, N2 e N3), dividida por 3 (três). Conforme fórmula abaixo:

$$MT = \frac{N1 + N2 + N3}{3}$$

Especial atenção deve ser dada ao processo de avaliação proposto pela escola. Ao estudante são ofertadas diversas formas de compor sua pontuação (notas) ao longo de cada trimestre. Os estudos devem ser organizados com vistas à aprendizagem, sendo o resultado consequência da dedicação, desempenho e participação do estudante durante todo o trimestre.

✓ Segunda chamada de Avaliação:

A solicitação para realização da segunda chamada de avaliação (provas), deverá ser solicitada junto ao SOE (Serviço de Orientação Educacional) ou coordenação pedagógica sempre com a apresentação de atestado médico até 24 horas após a emissão desse ou justificativa deliberada pela coordenação/SOE. Será cobrada taxa de **R\$ 35,00 (Trinta e cinco reais)** por avaliação perdida, antes da realização da prova. O valor deverá ser recolhido no caixa da escola e ser pago em data estabelecida, após o pagamento, o formulário de solicitação e o comprovante deverá ser entregue a Coordenação ou SOE.

As avaliações de segunda chamada são realizadas sempre no **contraturno**. Estudantes do turno vespertino fazem prova das 8h às 10h e do turno matutino das 14h às 16h. A entrada na escola funciona da mesma forma das aulas regulares: **somente com uniforme completo**

✓ Recuperação Paralela:

A Recuperação Paralela é um mecanismo colocado à disposição do estudante, para superar eventuais dificuldades de aprendizagem não atingidas durante o cotidiano escolar. Desenvolvida e registrada ao longo do processo de estudos pode ser ofertada através de organização de turmas flexíveis, monitoria ou tutoria, com aplicação de trabalhos ou avaliações extraordinárias.

É importante destacar que a recuperação paralela não se caracteriza como sendo uma avaliação de recuperação final do trimestre sendo assim, ela não definirá a aprovação ou reprovação do estudante.

Observa-se que o sistema de pontuação promovido pela Edusesc (Notas 1, 2 e 3) proporciona ao estudante total possibilidade de atingir a média sem a necessidade de se utilizar das atividades de recuperação paralela, no entanto, é preciso que se desenvolvam hábitos de estudo e produção de atividades realizando todas as etapas do processo avaliativo com zelo e dedicação.

✓ **Recuperação final de resultados:**

Quando uma nota abaixo de 6,0 pontos aparecer no boletim, isto significa que, apesar do professor de determinada disciplina ter ofertado várias possibilidades de recuperação dos conhecimentos defasados, o estudante não as aproveitou ou, mesmo que tendo participado do processo de recuperação, não atingiu o resultado esperado.

Ao final do 3º trimestre, caso o estudante permaneça com média abaixo de 6,0 pontos em 4 (quatro) ou mais componentes curriculares, o estudante estará automaticamente retido. Com média abaixo de 6,0 pontos em **até 3 (três) disciplinas** o estudante estará apto para a(s) Avaliação(ões) de Recuperação Final. Para aprovação final, o estudante deve obter média igual ou superior a 6,0 pontos em na(s) avaliação(ões) que realizar.

AÇÕES PEDAGÓGICAS E REGIMENTAIS

✓ **Ocorrências disciplinares e motivadoras:**

Todas as observações serão levadas ao conhecimento dos responsáveis por meio da **Ficha de Encaminhamento/Valorização e/ou Certificado de Menção Honrosa**, que deverá ser devolvida assinada pelo responsável no prazo solicitado pela coordenação/SOE, após a tomada das providências necessárias, conforme os casos. Tais observações referem-se aos aspectos comportamentais e de rendimento do estudante.

AÇÕES EDUCATIVAS

O segmento por meio da Coordenação Pedagógica, SOE e equipe de professores, vem empregando cotidianamente como mecanismo de ação pedagógica "**12 dicas para uma boa convivência no ambiente escolar**", que são consideradas de grande importância para a formação de nossos estudantes: Valores, Cuidados, Zelo, Amizade, Participação, Organização, Colaboração, Higiene, Respeito, Leitura, Pesquisa e Estudo. Além disso, a Orientação Educacional (SOE) atua com os estudantes em projetos para o desenvolvimento do protagonismo juvenil e do projeto de vida que envolvem ações de reflexão sobre temas ligados às juventudes, organização do tempo e dos estudos.

✓ **Saídas pedagógicas:**

Eventos externos e saídas pedagógicas fazem parte da rotina educacional e são proporcionados aos estudantes com custos adicionais. Os locais, datas e autorizações serão encaminhados nos períodos oportunos através da AGENDA DIGITAL. Em caso de desistência, o valor pago pelo evento externo não será devolvido. Os estudantes só embarcarão nos ônibus devidamente autorizados e **trajando uniforme completo**. Nos dias previstos para as saídas externas, as aulas estarão suspensas para aqueles que não participarem dessas.

✓ **Educação Física:**

A aula de Educação Física, tem como objetivo contribuir para o desenvolvimento integral do estudante, por meio de atividades psicomotoras. EM CASO DE IMPOSSIBILIDADE DE PARTICIPAÇÃO NESSAS AULAS, FAZ-SE NECESSÁRIA A ENTREGA DE RELATÓRIO MÉDICO PELOS RESPONSÁVEIS E PREENCHIMENTO DE FORMULÁRIO ESPECÍFICO NA SECRETARIA ESCOLAR.

SERVIÇOS E FUNCIONAMENTO DA ESCOLA

Horário de funcionamento:

- **Secretaria Escolar:**
 - De 8h às 19h (segunda à sexta-feira).
- - A secretaria permanecerá fechada ao público externo sempre na primeira quarta-feira de cada mês.
 - Telefones: (61) 3451-9146 e 3451-9147
- **Coordenação Pedagógica / Orientação Educacional:**
 - Atendimento agendado por meio dos telefones/agenda digital: (61) 3451-9156 (8h às 12h e 13h às 17h30).
- **Direção:**
 - Atendimento agendado por meio dos telefones/agenda digital: (61) 3451-9160 e 3562-8611 (8h às 12h e 13h às 17h30).
- **Administração:** (7h às 12h e 13h às 17h) - Telefones: (61) 3451-9160 e 3451-9157

Outros telefones para contato:

- **Apoio pedagógico:** 3451-9156
- **Contabilidade/caixa:** 3451-9143 e 3451-9158
- **Portaria:** 3451-9161

IMPORTANTE!

Para melhor atendê-los sugerimos que haja o agendamento prévio do atendimento com a Equipe Pedagógica, por meio da agenda digital ou via telefone.